

001 **Pianta Piano Primo ambito A, B**
SCALA 1/50

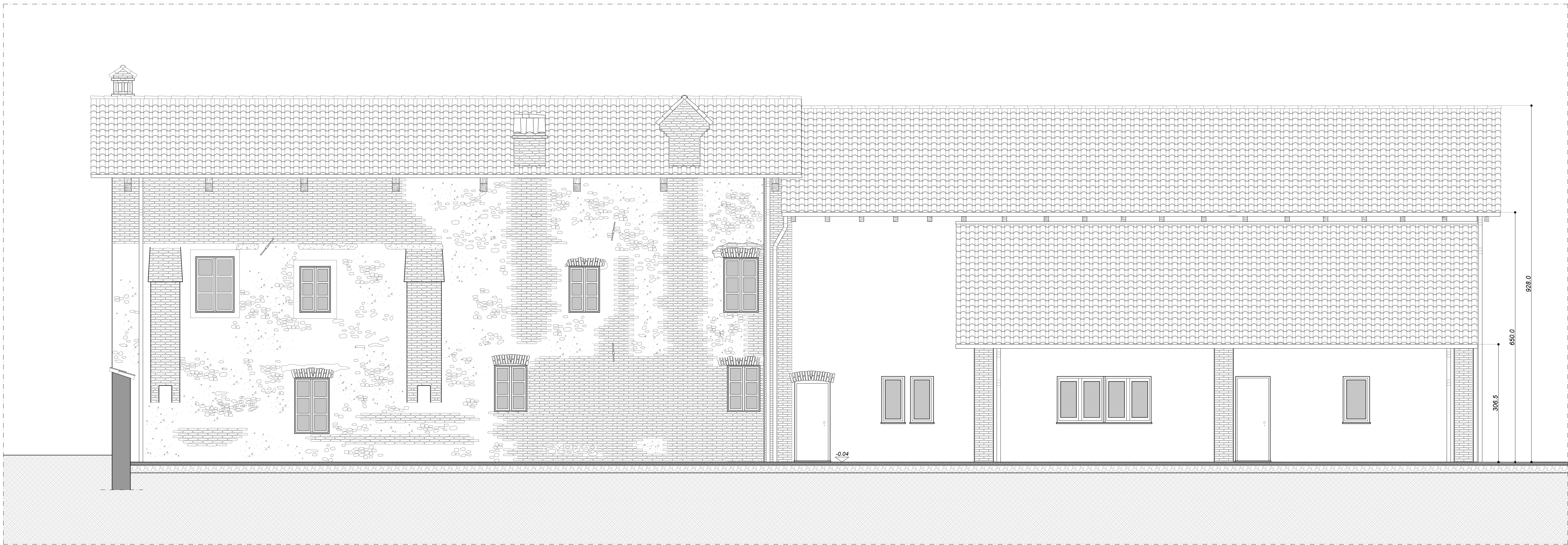

P01 **Prospetto nord**
SCALA 1/50

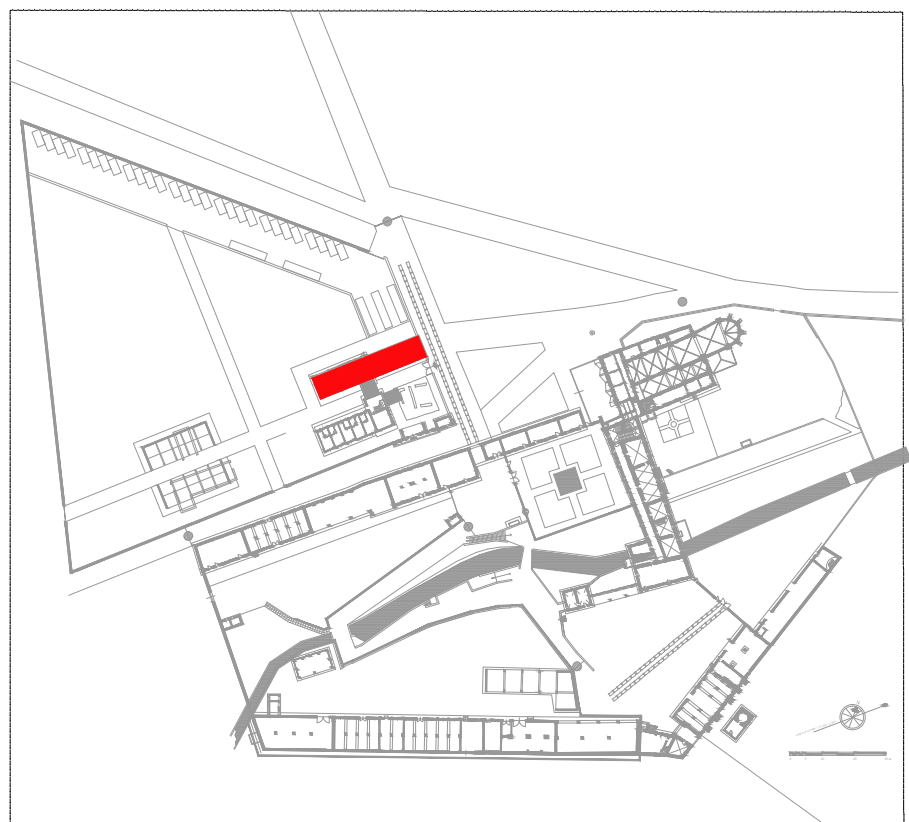

Regione Piemonte
Comune di Buttigiera Alta
Fondazione Ordine Mauriziano

PRECETTORIA DI SANT'ANTONIO DI RANVERSO

Restauro e riqualificazione funzionale degli edifici dell'Ospedale antoniano

PROGETTO DEFINITIVO / ESECUTIVO

Comitente:
Consulenza Valorizzazione Beni Artistici e Culturali di Torino
Via Fari, 17 - 10128 Torino
Tel. 011-7741153 mail: info@consuladitorino.it

Progettazione architettonica:
Studio Architetto Gianfranco Griglia & Associati
Via Pianezza, 17 - 10149 Torino Tel. 011-75718205

Progettazione impianti meccanici e elettrici:
PROECO s.s.
Via Pigalletta, 3 - 10129 Torino Tel. 011-591647

Consulenza per energia e acustica:
Onleco s.r.l.
Via Pigalletta, 3 - 10129 Torino Tel. 011-503064
Consulenza per le strutture in acciaio e in C.A.:
Studio Associato Galvagno Leoncavallo
Via Santa Maria, 56 - 10040 Grotto Tel. 011-9947535

Tav. A06 Oggetto: Ambito A, B.
Pianta del primo piano e prospetto nord

Scala: 1/50 Data: Novembre 2015

Elaborazione tavola: Studio Arch. Gianfranco Griglia & Associati
Arch. Stefania Gallo - Dott.ssa Roberta Tosiello - Arch. Vincenzo Scapellato
IL COMMITTENTE LA SOPRINTENDENZA

IL PROGETTISTA IL CONSULENTE

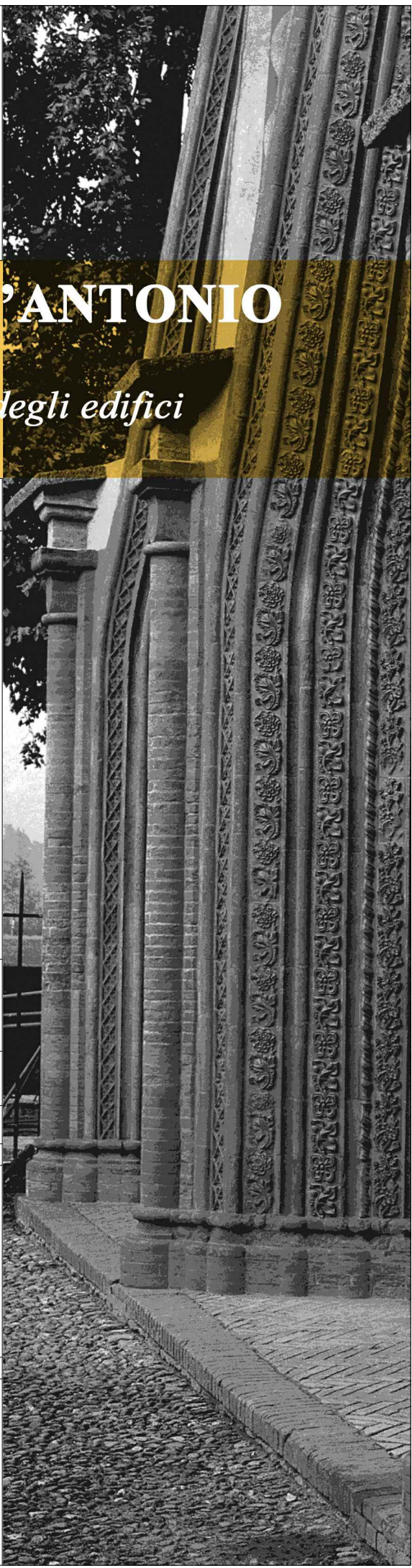

Tutti i diritti d'autore sono riservati